



800-428-8560  
midwesthomes4pets.com  
P.O. Box 1031  
Muncie, Indiana 47308



Assembly Instructions for Model Numbers **818, 824, 830, 836, 842, 848**  
**822DD, 824DD, 830DD, 836DD, 842DD, 848DD**

## IMPORTANT INFORMATION

Remove collar, tags, and leads from pet before placing it in the home to prevent possible entanglement. Unwrap and remove all parts from the box. Keep the box and packing material until the product is assembled. In case of return or exchange, failure to return product in similar condition as received could result in limited reimbursement. Please save sales receipt as proof of purchase for warranty purposes. Check to ensure you have all the parts below. If you discover any parts are missing, immediately call our toll-free service helpline at 1-800-428-8560 (Monday - Friday 9 a.m. to 4 p.m. EST) or email customer service at [info@midwesthomes4pets.com](mailto:info@midwesthomes4pets.com).

**Parts Include:** Fold & Carry Pet Home, Plastic Pan, Divider Panel, and Plastic Carrying Handle(s)

## ASSEMBLY INSTRUCTIONS

1. Lay crate on flat surface so plastic pan is on bottom and wires are facing up, then unlatch the locking device located on side of crate.

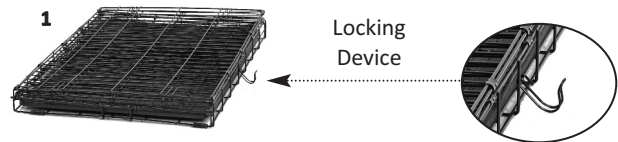

2. Grab any wire on the top panel and turn it like the page of a book. Then grab the top and side panel and pull upward. This will form the shape of the crate.

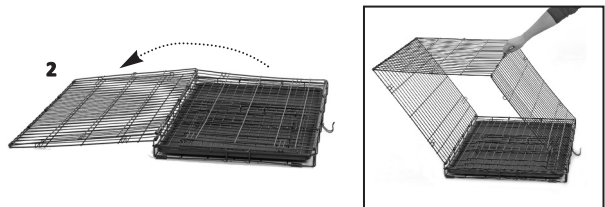

3. Make sure the bottoms of the two side panels rest inside the bottom panel (as illustrated), and that one edge of the top panel is "inside" the side panel and "outside" of the other side panel.

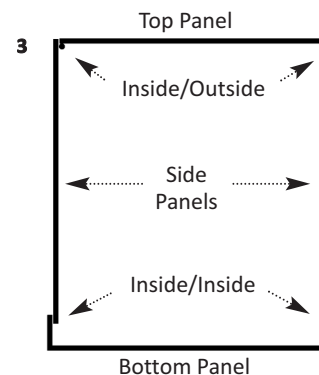

**NOTE:** To view our crate assembly video, scan the QR code or visit: <https://youtu.be/X7U2ghyA4R8>



4. Reach in the home and pull the door panel forward until it fits into the clips on the ends of the side panel. Repeat with the end panel.

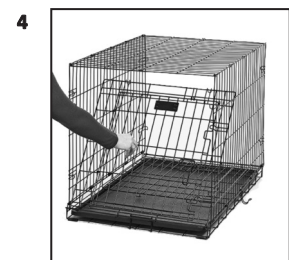

- To secure the door panel to the top panel, gently pull forward on the door panel while pushing down on the top panel. Then fit the hooks over the end wire on the top. Repeat with the end panel.

**Note:** Sizes 42" and 48" have a "U-Wire" on the top panel that hooks over the end panel. Sizes 24", 30", 36" have a "U-Wire" on the top panel that rests on top of the end panel. Sizes 18" and 22" do not need a U-Wire.

- Secure the plastic pan inside the crate by hooking the pan stop up over the bottom wire of the front panel.

- To disassemble, reverse this process.

**To Open:**

Disengage the slide-bolt latch. Grab the wire in the center of the door and lift the door upward so the notch clears the LapLock, then swing open.

**To Close:**

Swing the door back toward the crate. Grab the wire in the center of the door, lift the door upward, and **push the door firmly against crate before lowering**, securing the door's far right vertical wire behind the LapLock. Engage the slide-bolt latch.



U-Wire for Sizes 24", 30", 36"

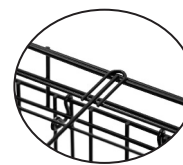

U-Wire for Sizes 42", 48"

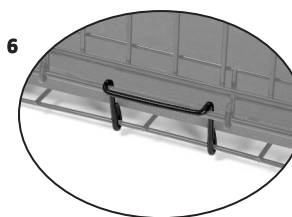

Size 18" - 30" LapLock Detail



Size 36" - 48" LapLock Detail

### **Maintenance:**

To protect the finish your crate and the bottom pan, use only mild, non-abrasive cleaners and water. Any coarse scrubbing or abrasive materials could damage finish.

Do not expose the plastic pan to direct sunlight for extended periods of time as this may lead to warping or damage of pan.

To help reduce noise, place a piece of carpet or cut a piece from the crate carton and place it inside the crate beneath the pan.

The plastic handles are provided to transport crate when in folded position and are not intended for use when the crate is fully assembled. To remove handles, push down firmly until they disengage and do not twist them.

**TOLL-FREE SERVICE HELPLINE:** If you have any problems or questions with the assembly of your new pet home, call our Service Helpline at: 1-800-428-8560 between 9:00 a.m. and 4:00 p.m. (EST) Monday through Friday.

### **LIMITED MANUFACTURER'S WARRANTY**

1. For one (1) year from the date of original purchase, MIDWEST Homes For Pets ("MIDWEST") warrants to the purchaser of this pet home that, should it prove defective by reason of improper workmanship and/or material, MIDWEST will repair or replace, at its option, any defective part of the pet home, without charge for the part or for shipping. Replacement parts are warranted for the remainder of the original period.
2. **THIS WARRANTY DOES NOT COVER** defects in the pet home caused by any animal, any physical abuse to or misuse of the pet home, any damage caused by the original purchaser or any third party, or any defects arising or discovered more than one (1) year from the original retail purchase date.
3. **STEPS TO OBTAIN WARRANTY SERVICE:**
  - A. The purchaser must call MIDWEST's HELPLINE, 800-428-8560, to report the alleged defect to a customer service representative or obtain missing parts.
  - B. The customer service representative will determine if the defect is covered by this warranty, and if it is, will authorize and instruct the purchaser in how to obtain corrective action.
  - C. MIDWEST may require the purchaser to present the sales receipt or other proof of purchase prior to authorizing any return or replacement. No returns or replacements will be permitted without proper authorization. If a return or replacement is authorized, you may be requested to return the item to MIDWEST or to make the item available for pick-up by MIDWEST.
4. **ANY EXPRESS WARRANTY NOT PROVIDED IN THIS WARRANTY DOCUMENT, AND ANY REMEDY FOR BREACH OF CONTRACT THAT, BUT FOR THIS PROVISION, MIGHT ARISE BY IMPLICATION OR OPERATION OF LAW, IS HEREBY EXCLUDED AND DISCLAIMED. THE IMPLIED WARRANTIES OF MERCHANTABILITY AND OF FITNESS FOR ANY PARTICULAR PURPOSE ARE EXPRESSLY LIMITED TO A TERM OF ONE (1) YEAR. SOME STATES DO NOT ALLOW LIMITATIONS ON HOW LONG AN IMPLIED WARRANTY LASTS, SO THE ABOVE LIMITATIONS MAY NOT APPLY TO YOU.**
5. **UNDER NO CIRCUMSTANCES SHALL MIDWEST BE LIABLE TO PURCHASER OR ANY OTHER PERSON OR ANY SPECIAL, INCIDENTAL OR CONSEQUENTIAL DAMAGES, WHETHER ARISING OUT OF BREACH OF WARRANTY, BREACH OF CONTRACT OR OTHERWISE, SOME STATES DO NOT ALLOW THE EXCLUSION OR LIMITATIONS OF INCIDENTAL OR CONSEQUENTIAL DAMAGES, SO THE ABOVE LIMITATIONS OR EXCLUSION MAY NOT APPLY TO YOU.**
6. This warranty gives you specific legal rights, and you may also have other rights which vary from state to state.

*For a Complete Listing of Products*

**Pet Beds • Crate Casters  
Feed Bowls • Ex Pens • Kennels . . .**

*Come Visit Our Website  
[midwesthomes4pets.com](http://midwesthomes4pets.com)*



Consignes d'assemblage pour les modèles no **818, 824, 830, 836, 842, 848**

**822DD, 824DD, 830DD, 836DD, 842DD, 848DD**

## RENSEIGNEMENTS IMPORTANTS

Pour ne pas emmêler les objets, retirer le collier, la plaque d'identité et la laisse avant de mettre l'animal dans la cage.

Déballez et retirez toutes les pièces de la boîte. Conservez la boîte et le matériel d'emballage jusqu'à ce que le produit soit assemblé. En cas de retour ou d'échange, le produit doit être retourné dans un état semblable sans quoi le remboursement ne pourrait être que partiel. Prière de conserver le coupon de caisse comme preuve d'achat aux fins de la garantie. Vérifiez si toutes les pièces énumérées ci-dessous sont présentes. Si vous constatez qu'il manque des pièces ou si vous rencontrez un problème ou avez des questions au sujet de l'assemblage, appelez immédiatement la ligne d'assistance sans frais au 1-800-428-8560 (lundi – vendredi, 9 h 00 à 16 h 00 HNE) ou envoyez-nous un courriel à [info@midwesthomes4pets.com](mailto:info@midwesthomes4pets.com).

**Pièces Inclure:** Cage pour animal «Plier et transporter», Pan plastique, panneau diviseur, et en plastique Poignée de transport(s)

## CONSIGNES D'ASSEMBLAGE

1. Retirez la Cage pour animal du carton, en plaçant la Base en plastique en-dessous. Ouvrez le Verrou situé sur le côté.

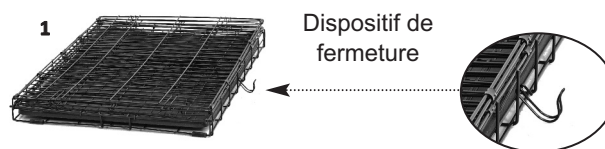

2. Saisissez un des fils métalliques du panneau supérieur et tournez-le comme une page d'un livre. Prenez ensuite la Cage d'animal avec les deux mains et tirez-la vers le haut. Elle formera le dessus et les côtés.

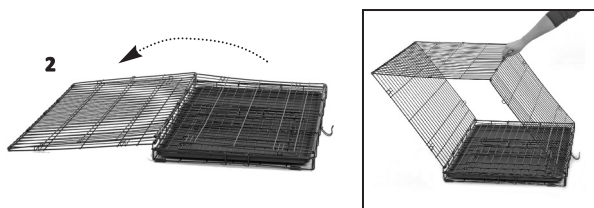

3. Placez le bas de chacun des 2 Panneaux latéraux à l'intérieur du Panneau de dessous (voir illustration); un bord du Panneau de dessus doit être «à l'intérieur» du Panneau latéral et «en dehors» de l'autre Panneau latéral.

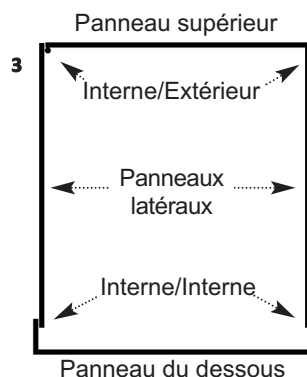

**NOTE :** Pour consulter notre ensemble de caisse vidéo, scanner le code QR ou visitez : <https://youtu.be/X7U2ghyA4R8>



4. Introduisez la main à l'intérieur de la Cage, poussez le Panneau de porte vers l'avant jusqu'à ce qu'il s'emboîte dans les crans aux extrémités des Panneaux latéraux.

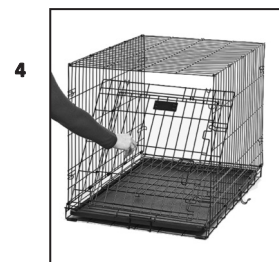

5. Pour attacher fermement le Panneau de porte au Panneau supérieur, tirez doucement le Panneau de porte en avant, en poussant le Panneau supérieur vers le bas. Ensuite, positionnez les crochets au-dessus du fil métallique de l'extrémité sur le haut.

**REMARQUE:** Les tailles 42 "et 48" ont un "U-Wire" sur le panneau supérieur qui s'accroche sur Panneau d'extrémité. Tailles 24", 30", 36" ont un "U-Wire" sur le panneau supérieur qui repose sur le dessus du panneau d'extrémité. Tailles 18"et 22" n'ont pas besoin d'un U-Wire.

6. Attachez fermement la Base de plastique à l'intérieur de la Cage avec le Cran d'arrêt de la Base, attaché au fil métallique à l'avant du Panneau inférieur de la cage.

7. Pour démonter, faites l'opération dans l'ordre inverse

**Ouvrir:**

Dégager le verrou de culasse mobile. Prenez la porte dans le centre et soulevez vers le haut jusqu'à l'encoche efface le LapLock. Balançoire ouverte.

**Fermer:**

Faire pivoter la porte arrière vers la caisse. Prenez la porte dans le centre et soulevez vers le haut, appuyez sur la porte contre le panneau avant de la caisse et inférieure, de sorte fil vertical de la porte à l'extrême droite diapositives derrière le LapLock. Engager le verrou de culasse mobile.



U-Wire pour les tailles 24", 30", 36"

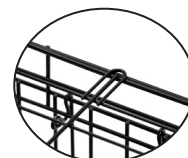

U-Wire pour les tailles 42", 48"

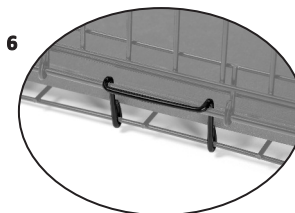

818 - 830 LapLock Détail



836 - 848 LapLock Détail

### Entretien:

Pour protéger la finition de votre Cage pour animal et de la Base, ne les nettoyez qu'avec un produit non abrasif et de l'eau. Frotter trop fort ou des produits abrasifs peuvent endommager la finition.

Afin de diminuer le bruit, disposez dans la caisse sous le bac un morceau de moquette ou un morceau du carton de la caisse.

Les poignées en matière plastique sont prévus pour le transport de la caisse quand il est en position repliée et ne sont pas destinés à être utilisés quand la caisse est complètement assemblée. Pour enlever les poignées de la caisse, poussez fermement vers le bas jusqu'à ce qu'ils se désengagent et ne les tordez pas.

**LIGNE D'ASSISTANCE SANS FRAIS** : pour toutes questions concernant l'assemblage d'une nouvelle veuillez appeler notre **LIGNE D'ASSISTANCE** au 1-800-428-8560, de 9 h 00 à 16 h 00 (HNE), du lundi au vendredi.

### GARANTIE LIMITÉE DU FABRICANT

1. La compagnie MidWest Homes For Pets ("MidWest"), garantit pour une période d'un (1) an à compter de la date de l'achat initial, que si cette meubles pour animal se révèle défectueuse en raison de main-d'oeuvre et/ou de matériaux inappropriés, la compagnie MidWest, à son gré, réparera ou remplacera les pièces défectueuses sans frais de pièces et d'expédition. Les pièces de rechange sont garanties pour le restant de la période originale de la garantie.
2. **CETTE GARANTIE NE COUVRE PAS** les défauts de la structure en bois causés par un animal, ou par l'usage abusif ou impropre de la meubles de l'animal, ainsi que tous dommages causés par l'acheteur original ou une tierce personne, ou tous défauts découverts ou survenus plus d'u (1) an après la date d'achat original du produit.
3. **POUR OBTENIR DU SERVICE AUX TERMES DE LA GARANTIE:**
  - A. Pour signaler une défectuosité alléguée ou pour obtenir des pièces manquantes, l'acheteur doit téléphoner à un représentant du service à la clientèle à la LIGNE D'ASSISTANCE de MidWest au 800-428-8560.
  - B. Le représentant du service à la clientèle déterminera si la défectuosité est couverte par cette garantie; si c'est le cas, il donnera son autorisation et indiquera à l'acheteur comment remédier à la situation.
  - C. MidWest peut exiger de l'acheteur qu'il présente son reçu de caisse ou une autre preuve d'achat avant d'autoriser le retour de la cage ou son remplacement. Tout retour ou remplacement doit être dûment autorisé. Si l'autorisation est accordée pour un retour ou pour un remplacement, MidWest pourra demander à l'acheteur de lui renvoyer l'article ou permettre à MidWest de le ramasser.
4. **TOUTE GARANTIE EXPRESSE NON PRÉVUE DANS LE PRÉSENT DOCUMENT ET TOUT RECOURS POUR RUPTURE DE CONTRAT QUI, SAUF POUR CE QUI CONCERNE CETTE DISPOSITION, POURRAIT SUR VENIR IMPLICITEMENT OU PAR L'APPLICATION D'UNE LOI, SONT PAR LES PRÉSENTES EXCLUS ET REJETÉS. LES GARANTIES IMPLICITES DE QUALITÉ MARCHANDE OU D'APTITUDE À UN USAGE DÉTERMINÉ SONT EXPRESSÉMENT LIMITÉES À UN TERME D'UN (1) AN. ÉTANT DONNÉ QUE CERTAINS ÉTATS N'AUTORISENT PAS DE LIMITATION À LA DURÉE D'UNE GARANTIE IMPLICITE, LES LIMITES PRÉCITÉES PEUVENT NE PAS S'APPLIQUER À VOUS.**
5. **QUELLES QUE SOIENT LES CIRCONSTANCES, MIDWEST NE SERA PAS RESPONSABLE ENVERS L'ACHETEUR OU UNE AUTRE PERSONNE DE DOMMAGES SPÉCIAUX, FORTUITS OU INDIRECTS, QUE CES DOMMAGES SURVIENNENT À LA SUITE D'UNE RUPTURE DE GARANTIE, D'UNE RUPTURE DE CONTRAT OU AUTREMENT. ÉTANT DONNÉ QUE CERTAINS ÉTATS N'AUTORISENT PAS D'EXCLUSION OU DE LIMITATION POUR CE QUI CONCERNE LES DOMMAGES FORTUITS OU INDIRECTS, LES LIMITATIONS ET LES EXCLUSIONS PRÉCITÉES PEUVENT NE PAS S'APPLIQUER À VOUS.**
6. Cette garantie vous donne des droits légaux spécifiques; vous pourriez également avoir d'autres droits.

For a Complete Listing of Products

**Pet Beds • Crate Casters  
Feed Bowls • Ex Pens • Kennels ...**

Come Visit Our Website  
[midwesthomes4pets.com](http://midwesthomes4pets.com)



INST\_Contour Crate 800 and 800DD (165)



Instrucciones de armado para los Modelos Número **818, 824, 830, 836, 842, 848**

**822DD, 824DD, 830DD, 836DD, 842DD, 848DD**

## INFORMACIÓN IMPORTANTE

Remueva el collar, la identificación y las correas de la mascota antes de ponerla en la jaula, para prevenir posibles enredos.

Desembale y retire todas las piezas de la caja. Conserve la caja y el material de embalaje hasta que el producto se encuentre armado. En caso de devolución o cambio, que el material no sea devuelto en condiciones similares a las que se recibió, puede representar una limitación en el reembolso. Sírvase conservar la factura como comprobante de compra para los efectos de la garantía. Verifique contar con todas las piezas detalladas a continuación. Si descubre que falta alguna de las piezas, contáctese de inmediato con nuestro servicio de asistencia gratuita al 1-800-428-856 (lunes - viernes de 9 a.m. a 4 p.m. EST) o a [info@midwesthomes4pets.com](mailto:info@midwesthomes4pets.com).

**Las piezas incluyen:** Jaula plegable y transportable, bandeja de plástico, panel divisor, y mango de plástico de transporte(s)

## INSTRUCCIONES PARA EL ARMADO

1. Saque la jaula Pet Home plegada del cartón de embalaje de tal modo que la bandeja de plástico se encuentre en la parte inferior. Abra la cerradura ubicada al costado.

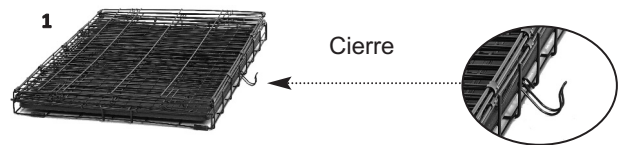

2. Tome cualquier alambre del panel superior y gírelo como la página de un libro. Luego, tome la jaula Pet Home con ambas manos y tírela hacia arriba. Esto formará la parte superior y los costados.

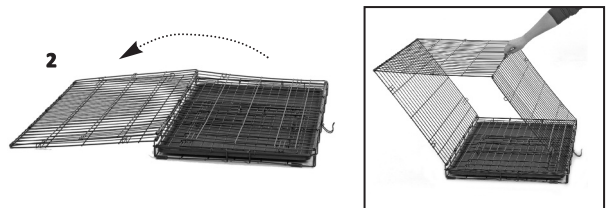

3. Verifique que la parte inferior de los dos paneles laterales se encuentren dentro del panel inferior (ver ilustración), y que una orilla del panel superior se encuentre "adentro" del panel lateral y "afuera" del otro panel lateral.

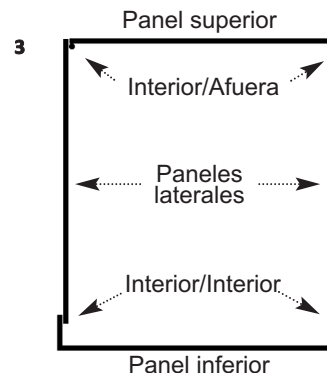

**NOTA:** Para ver el video de montaje del cajón, escanear el código QR o visite :  
<https://youtu.be/X7U2ghyA4R8>



4. Introduzca la mano en la jaula y tire la puerta de la jaula hacia adelante hasta que se ajuste con los ganchos de los extremos de los paneles laterales.



- Para fijar la puerta al panel superior, tire suavemente hacia adelante la puerta mientras presiona hacia abajo el panel superior. Luego, fije los ganchos en el último alambre de la parte superior. Repita con el panel posterior.

**Nota:** Los tamaños de 42" y 48" tienen una "U-Wire" en el panel superior que se conecta a través de panel de extremo. Tamaños de 24", 30", 36" tienen una "U-Wire" en el panel superior que se apoya en la parte superior del panel de extremo. Tamaños de 18" y 22" no necesita un U-Wire.

- Fije la bandeja de plástico dentro de la jaula con la fijación de bandeja fijada al alambre frontal del panel inferior de la jaula.
- Para desarmar, proceda al revés.



U-Wire para los tamaños 24", 30", 36"



U-Wire para los tamaños 42", 48"

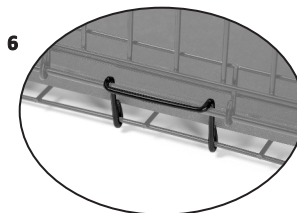

### Abrir:

Desenganchar el pestillo deslizante perno. Coge la puerta en el centro y levante hacia arriba hasta que la muesca despeja el LapLock. Abra bien.

### Cerrar:

Abra la puerta de nuevo hacia la caja. Coge la puerta en el centro y levante hacia arriba, presione la puerta contra el panel frontal de la caja y la inferior, de modo alambre vertical de la puerta en las diapositivas de la extrema derecha detrás de la LapLock. Coloque el pasador de perno deslizante.

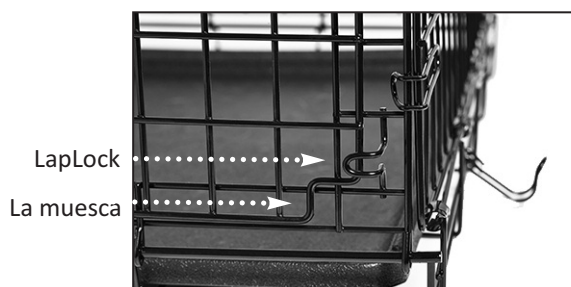

818 - 830 LapLock Detalle

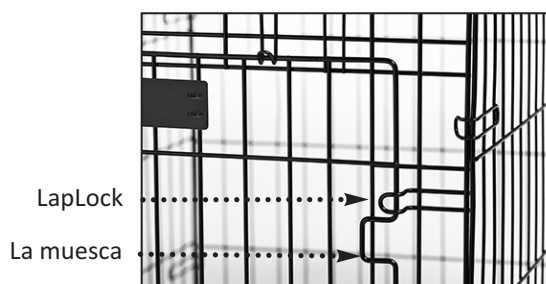

836 - 848 LapLock Detalle



## Mantenimiento:

Para proteger la terminación de su jaula Pet Home y la bandeja inferior, use solamente limpiadores suaves no abrasivos, y agua. Cualquier fregado áspero o materiales abrasivos pueden dañar la terminación.

Para ayudar a reducir el ruido, coloque un pedazo de alfombra o corte un pedazo de la caja de la jaula y colóquelo dentro de la jaula debajo de la bandeja.

Las asas plásticas se proveen para transportar la jaulita cuando está en la posición plegada y no están pensadas para ser utilizadas cuando la jaulita está totalmente armada. Al montar las asas plásticas, colóquelas en el mismo alambre que el pestillo de la cerradura de la jaulita. Para retirar las asas de la canasta, empuje firmemente hacia abajo hasta que se desenganchen y no las retuerza.

**LINEA GRATUITA DE SERVICIO DE AYUDA:** Si usted tiene inconvenientes o dudas con el armado de su nueva Pet Home, comuníquese con nuestra LINEA DE SERVICIO DE AYUDA al: 1-800-428-8560 de lunes a viernes, de 9:00 a 16.00 hs (EST).

## GARANTIA LIMITADA DEL FABRICANTE

1. MidWest Homes For Pets ("MidWest") garantiza al comprador de esta muebles por un (1) año, a partir de la fecha de la compra original, si ésta resultase defectuosa por razones de manufactura incorrecta o material defectuoso. MidWest reparará o reemplazará, a su propia opción, cualquier parte defectuosa del muebles, sin cargo por el material o flete. Las partes de repuesto están garantizadas por el plazo restante de la garantía original.
2. **ESTA GARANTIA NO CUBRE** defectos en el muebles causados por cualquier animal, cualquier abuso físico o uso indebido del muebles, cualquier daño causado por el comprador original o cualquier otra parte, o cualquier defecto producido o descubierto más de un (1) año después de la fecha de la compra original al detalle.
3. **PASOS PARA OBTENER SERVICIO DE GARANTIA:**
  - A. El comprador debe llamar a MidWest HELPLINE, 800-428-8560, para reportar el supuesto defecto al representante del servicio al consumidor, u obtener las partes faltantes.
  - B. El representante del servicio al consumidor determinará si el defecto se encuentra cubierto por esta garantía, y si lo está, autorizará e instruirá al comprador respecto a cómo corregir el defecto.
  - C. MidWest puede solicitar al comprador que presente el recibo de venta u otra prueba de la adquisición antes de autorizar cualquiera devolución o reemplazo. No se permiten devoluciones o reemplazos sin la autorización correspondiente. Si se autoriza una devolución o reemplazo, se le podrá solicitar que devuelva la mercadería a MIDWEST o que prepare la mercadería para que pueda ser retirada por MidWest.
4. **EXCLUYE Y RENUNCIA A CUALQUIER GARANTIA EXPRESA NO INCLUIDA EN ESTE DOCUMENTO DE GARANTIA, Y CUALQUIER RECURSO POR INCUMPLIMIENTO DE CONTRATO QUE, EXCEPTO POR ESTA DISPOSICIÓN, PUEDA SURGIR POR IMPLICANCIA U OPERACION DE LA LEY. LAS GARANTIAS IMPLICITAS DE COMERCIABILIDAD Y DE IDONEIDAD PARA CUALQUIER PROPOSITO SE LIMITAN EXPRESAMENTE AL PLAZO DE UN (1) AÑO.**
5. **MIDWEST NO SERA RESPONSIBLE, BAJO NINGUNA CIRCUNSTANCIA, AL COMPRADOR O CUALQUIER OTRA PERSONA, POR CUALQUIER DAÑO ESPECIAL, INCIDENTAL O INDIRECTO CAUSADO POR INCUMPLIMIENTO DE GARANTIA, INCUMPLIMIENTO DE CONTRATO U OTRO. ALGUNOS ESTADOS NO PERMITEN LA EXCLUSION O LIMITACION DE DAÑOS INCIDENTALES O INDIRECTOS, POR LO TANTO LAS LIMITACIONES O EXCLUSIONES MENCIONADAS MAS ARRIBA PUDER SER INVALIDAS PARA USTED.**
6. Esta garantía le otorga derechos legales especificos, y también puede usted tener otros derechos que varían de un estado a otro.

For a Complete Listing of Products

**Pet Beds • Crate Casters  
Feed Bowls • Ex Pens • Kennels ...**

Come Visit Our Website  
[midwesthomes4pets.com](http://midwesthomes4pets.com)

